

成績詳細ページ

学生用成績ページでは、苦手領域や優先して復習すべき問題をピックアップするので、成績資料を読み込まなくても、ふりかえり学習を始めることが可能です。

各成績において、全国成績と比較して、一定ポイント以下の成績＝優先的に復習すべき項目に色付けしたり、ピックアップページにまとめるなどして、わかりやすく提示しています。学生の自学をサポートできる成績資料となっています。

領域別成績ページ

領域 TF	全国成績		校内成績	
	配点 TF	得点 TF	正答率 TF	偏差値 TF
小児一般	10	0	0.0	42.7
小児状況	18	4	22.2	48.2
母性一般	10	2	20.0	43.3
母性状況	18	10	55.6	65.8
精神一般	10	3	30.0	61.0
精神状況	18	6	33.3	57.3
在宅一般	13	2	15.4	46.5
在宅状況	18	6	33.3	50.0
総合一般	4	1	25.0	54.5
総合状況	6	0	0.0	40.4

設問別成績ページ

No. TF	領域・設問内容 TF	判定 TF	解答 TF	正答 TF	正答率	
					校内 TF	全国 TF
96	成状・副腎皮質ホルモン	×	3	4	-	-
97	老状・フレイル	○	1	1	60.0	60.0
98	老状・家族による相談先	×	2	4	20.0	20.0
99	老状・高齢者のうつ病	×	2	3	80.0	80.0
100	老状・チカチカ眼	○	3	3	-	-

▶ 復習優先問題

復習優先問題ページ

復習優先問題

ここでは全国正答率が70ポイント以上ある問題の中で、あなたが不正解だった問題を表示しています。これらの問題を優先的に復習しましょう。

No.	領域・設問内容	解答	正答
70	精一・共依存	1	2
99	老状・高齢者のうつ病	2	3

☆：複数選択問題

全国成績と比較して、一定ポイント以下の成績に色付けをしています。そのほか検索や並び替え機能を用いることで、確認すべき成績がわかりやすくなります。



模擬試験ふりかえりための教材を提供するサービスはこちら

看護学生のための個別サポートプログラム「BeNs. (ビーナス)」では、受験した模擬試験のふりかえり学習をサポートする動画教材や教科書・参考書などを、システムが提案いたします。模擬試験問題のふりかえりが苦手な学生さんにぴったりのe-Learningです。まずはご案内会で、BeNs.の機能をご覧ください。

BeNs. メディカ

メディカコンクール
この春
web成績ページ
リニューアル!!

苦手領域や優先して復習すべき問題をピックアップするので、成績資料を読み込む必要がなくなります!



学生用ページ 2024年3月末予定

- ・スマホで使いやすいページ構成に一新!
- ・成績に応じた復習優先問題のピックアップ

教員用ページ 2024年5月中旬予定

- ・成績サマリページを新設!
- 1ページ内に、フォローが必要な学生や領域を集約!

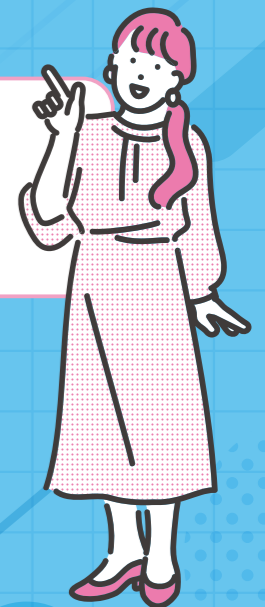

成績サマリページ

総合成績-サマリページ

確認すべき成績項目と対象学生をピックアップ!
受験後の指導計画立案をお手伝いします。

模擬試験受験後のご指導の材料としてご活用いただきたい項目とそれに該当する学生や問題の数量を掲載。校内成績の概要と注意が必要な箇所を1ページで確認できます。

全国成績集計後に、学生へのフィードバックをすぐに行うことで、
結果確認⇒ふりかえり学習の流れをスムーズに促すことができます。

〇〇年受験者対象 看護師国家試験対策テスト 第1回

全国	学年	都道府県	課程
全国偏差値	51.0	123/300	35.5
一般問題	54.2	80/300	81.3
特設問題	50.3	112/300	81.3

受験番号	受験者名	必修正答率	一般・状況計 全国偏差値	一般・状況計 全国順位
000001	山田 太郎	79.9%	39.9	3702/4115
000027	山田 太郎	79.9%	39.9	3702/4115

フォローが必要な学生
一般状況合計・全国順位下位10%
必修: 40点未満
フォローが必要な問題
全国正答率との差が5ポイント以上
マーク不備のあった学生
経過回答
無回答

フォローが必要な受験生一覧

受験番号	受験者名	必修正答率	一般・状況計 全国偏差値	一般・状況計 全国順位
000001	山田 太郎	79.9%	39.9	3702/4115
000027	山田 太郎	79.9%	39.9	3702/4115

※ここでは、以下のいずれかの条件に該当する受験生を表示しています。
 ・「必修問題」が正答率80%未満
 ・「一般・状況計」が全国順位下位10%
 ・「一般・状況計」が偏差値40未満

▲ピックアップ画面

サマリページからフォローが必要な内容を確認することができます。成績の並べ替えや、出力紙とにらめっこする必要はありません。

学校独自の分析ができるよう各成績を
エクセル形式のデータでダウンロードすることも可能です。

▲サマリページ

ピックアップする項目と活用方法



■フォローが必要な学生

一定の成績を満たさない学生をピックアップし、詳細な確認・指導が必要な学生の把握ができます。

■フォローが必要な問題

全国正答率を比較して、校内の正答率が低い問題をピックアップ。一斉指導を行う際に取り上げる問題の把握を手助けします。

■注意すべき領域

全国正答率と比較して、一定ポイント以上低い領域をピックアップします。補習講義や国家試験対策講座で、どの領域を扱うかなどの検討に活用できます。

■マーク不備のあった学生

うっかりミスをしてしまう学生の把握ができ、次回の模擬試験に向けた指導に役立ちます。

成績詳細・比較ページ

成績詳細ページ

学生個々の成績をさまざまな切り口から確認できます!
検索・絞り込みメニューの充実で、細やかな分析をサポート!

教員用成績詳細ページでは、校内受験者全員の成績を詳細に確認することができます。問題種別や領域ごとの成績に対して、任意の数値やキーワードで絞り込みを行うことが可能です。

成績項目をタブで切り替えることが可能です。

web上で表示される成績データは、csvデータとしてダウンロードすることが可能です。

氏名や問題内容などのフリーワードでの検索、得点などの成績数値による絞り込みが可能です。

▲領域別成績画面

問題別正答率画面▶

問題	領域・問題内容	正答	学年正答率	校内正答率	全国正答率	選択数1	選択数2	選択数3	選択数4	選択数5
A1	必1・絶人口	2	10.0	87.0	49.0	0.0	0.0	0.0	0.0	100.0
A2	必1・絶人口	2	10.0	87.0	49.0	0.0	0.0	0.0	0.0	100.0
A3	必1・絶人口	2	10.0	87.0	49.0	0.0	0.0	0.0	0.0	100.0
A4	必1・絶人口	2	10.0	87.0	49.0	0.0	0.0	0.0	0.0	100.0
A5	必1・絶人口	2	10.0	87.0	49.0	0.0	0.0	0.0	0.0	100.0

成績比較ページ

国家試験同様の問題内容・難易度で統一された模擬試験ならではの!
全受験者の成績推移が1ページで確認できます。

同一年度内で複数のメディカコンクールを受験した場合に、各試験の成績を一覧で確認することができます。問題種別や領域ごとの成績の推移を確認することができ、学内での成績データの加工作業が軽減されます。

総合成績比較

受験番号	受験者名	基礎学力	必修A	必修B	対策 第1回	対策 第2回	対策 第3回
000001	山田 太郎	99/99	99/99	99/99	99/99	99/99	99/99
000002	山田 太郎	99/99	99/99	99/99	99/99	99/99	99/99
000003	山田 太郎	99/99	99/99	99/99	99/99	99/99	99/99
000004	山田 太郎	99/99	99/99	99/99	99/99	99/99	99/99
000005	山田 太郎	99/99	99/99	99/99	99/99	99/99	99/99
000006	山田 太郎	99/99	99/99	99/99	99/99	99/99	99/99
000007	山田 太郎	99/99	99/99	99/99	99/99	99/99	99/99
000008	山田 太郎	99/99	99/99	99/99	99/99	99/99	99/99